

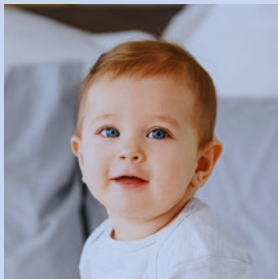

du & hier

ENGAGEMENT
SOZIALES
BEGEGNUNG







3	INHALT
4	GRUSSWORT
5	BEGEGNUNGSSTÄTTE du & hier

EHRENAMTLICHES ENGAGEMENT

6	FREIWILLIGENZENTRUM ZEBI
7	HELFERKREIS ASYL

FACHANGEBOTE MIT SITZ VOR ORT

9	FAMILIENSTATION GERSTHOFEN MIT FAMILIENSTÜTZPUNKT
10	PSYCHOLOGISCHE BERATUNGSSTELLE FÜR EHE-, FAMILIEN- UND LEBENSFRAGEN
11	SOZIALPSYCHIATRISCHER DIENST

FACHANGEBOTE MIT STUNDENWEISER PRÄSENZ

13	ERZIEHUNGSBERATUNG
15	GESPRÄCHSKREIS DEMENZ
16	SENIORENBEIRAT
17	SENIORENPROGRAMM DER STADT GERSTHOFEN
18	VOLKSHOCHSCHULE GERSTHOFEN

LIEBE GERSTHOFERINNEN UND GERSTHOFER,



seit 2021 bietet die Begegnungsstätte du & hier im Kollerhof in der Kirchstraße 12 auf 420 qm helle, funktionale Räume mit einem breiten sozialen Angebot:

Das du & hier ist ein Zentrum für Begegnung, das vielfältige Angebote unter einem Dach vereint. Hier ziehen der Seniorenbeirat, das Freiwilligenzentrum Zebi, der Helferkreis Gersthofen, die Familienstation, die Volkshochschule, der sozialpsychiatrische Dienst der Diakonie Augsburg, die psychologischen Beratungsstelle des Bistums Augsburg und die Seniorenberatung des Landkreis Augsburg sowie viele weitere Akteure an einem Strang.

Gemeinsam mit der Stadt Gersthofen setzen sie in der Begegnungsstätte du & hier ein starkes Signal für Integration, Inklusion und soziale Verantwortung.

Es ist großartig, dass dieses breite soziale Angebot für Bürgerinnen und Bürger hier in unserer Ballonstadt am Lech bereitgestellt werden kann und so die Vernetzung von sozialen und kulturellen Angeboten möglich wird.

A handwritten signature in blue ink, which appears to read 'Michael Wörle'. The signature is fluid and cursive.

Michael Wörle
Erster Bürgermeister

BEGEGNUNGSSTÄTTE DU & HIER



TRÄGER
Stadt Gersthofen



IN EINEM SATZ

Engagement – Soziales – Begegnung

BESCHREIBUNG

Die Begegnungsstätte du & hier ist der neue soziale Ort mitten in Gersthofen. Die großzügigen modernen Räume sind Treffpunkt für Menschen aller Generationen und sozialer Schichten, ob mit oder ohne Kinder, ob von hier oder „zugereist“.

Die Stadt Gersthofen betreibt die Begegnungsstätte im Kollerhof in der Kirchstraße 12. Unser du & hier hat drei Standbeine: Ehrenamtliches Engagement, Fachangebote mit Sitz vor Ort und Fachangebote mit stundenweiser Präsenz.

Alle Angebote finden Sie auf den folgenden Seiten.
Wir laden Sie herzlich ein, sich hier wohlfühlen.

KONTAKT

Stefan Krug, Tel.: 0821 4970 8741,
Mail: du-und-hier@gersthofen.de

INFORMATIONEN

www.gersthofen.de/du-und-hier

TERMINE

nach Vereinbarung

FREIWILLIGENZENTRUM ZEBI



TRÄGER
Stadt Gersthofen



IN EINEM SATZ

Mitmachen und etwas bewegen

BESCHREIBUNG

Das Freiwilligenzentrum Zebi ist die Anlaufstelle für bürgerliches Engagement in Gersthofen. Es bietet Unterstützung bei Einkauf und Arztfahrten, Nachbarschaftsbesuche, gesellige Treffen und Gruppen sowie generationenübergreifende Veranstaltungen.

Für an Engagement mit Herz und Sinn Interessierte gibt es fachkundige Beratung, die sich an den Vorlieben der Einzelnen orientiert. Den Ehrenamtlichen bieten wir Kontakte zu Gleichgesinnten und natürlich sachkundige Begleitung durch die Fachkräfte. So leben wir das Miteinander und gestalten den demografischen Wandel. Ehrenamtliche werden auch in Engagementmöglichkeiten anderer Einrichtungen vor Ort vermittelt.

KONTAKT

Ayla Talay, Tel.: 0821 4970 8050, Mail: freiwilligenzentrum@gersthofen.de
Feste Angebote (siehe Webseite und vor Ort).

INFORMATIONEN

www.gersthofen.de/freiwilligenzentrum

TERMINE

nach Vereinbarung



HELFERKREIS ASYL

TRÄGER
Diakonisches
Werk Augsburg

Diakonie 
Augsburg

IN EINEM SATZ

Mehr als nur ankommen

BESCHREIBUNG

Der ehrenamtliche Helferkreis Asyl in Gersthofen unterstützt Geflüchtete sowohl beim Ankommen als auch bei der Integration vor Ort und in unserer Gesellschaft.

Die Hilfe richtet sich an Kinder und Jugendliche wie auch an Familien und findet bei den Menschen zu Hause und in der Begegnungsstätte du & hier statt.

Die Unterstützung reicht vom Erlernen und Üben der deutschen Sprache sowie der Vorbereitung auf Sprachkurse über die Hausaufgabenhilfe bis hin zu geselligen Treffen und gemeinsamen Aktivitäten.

KONTAKT

Christine von Gropper, Tel.: 0162 21 600 21,
Mail: christine.vongropper@diakonie-augsburg.de

INFORMATIONEN

www.gersthofen.de/helferkreis

TERMINE

nach Vereinbarung



FAMILIENSTATION GERSTHOFEN MIT FAMILIENSTÜTZPUNKT



TRÄGER
Frère-Roger-
Kinderzentrum



Frère-Roger-Kinderzentrum
KJF Kinder- und Jugendhilfe

IN EINEM SATZ

Beratung für Familien

BESCHREIBUNG

Die Familienstation Gersthofen ist die Anlaufstelle für alle Rat suchenden Familien, Jugendlichen und jungen Erwachsenen in Gersthofen. Junge Menschen erhalten hier ebenso wie ihre Eltern Unterstützung bei Schwierigkeiten im Familienleben, bei der Erziehung und/oder bei Konflikten.

Geholfen wird durch Einzelgespräche, Austauschmöglichkeiten mit anderen Eltern, Vorträge und Gruppenarbeit für Kinder und für Erwachsene. Außerdem werden Menschen mit Migrations- oder Fluchthintergrund dabei unterstützt, in Deutschland – und Gersthofen – Fuß zu fassen.

KONTAKT

Daniela Schöbel, Tel.: 0821 4970 8751 oder 0151 174 808 84,
Mail: familienstation@gersthofen.de, Messenger: Signal

INFORMATIONEN

www.kinderzentrum-augsburg.de/mitmachen-und-beratung/familienstationen

TERMINE

nach Vereinbarung

PSYCHOLOGISCHE BERATUNGSSTELLE FÜR EHE-, FAMILIEN- UND LEBENSFRAGEN



TRÄGER
Bistum Augsburg



BISTUM AUGSBURG

IN EINEM SATZ

Beratung für Erwachsene (Einzelne, Paare und Familien)

BESCHREIBUNG

Die Psychologische Beratungsstelle für Ehe-, Familien- und Lebensfragen der Diözese Augsburg berät in Einzel-, Paar- und Familiengesprächen ergebnisoffen bei Lebenskrisen, z. B. Trennung, privaten wie beruflichen Konflikte, Trauer u. v. m.

Die Beratung findet in der Regel persönlich statt, kann aber auch online oder telefonisch erfolgen. Des Weiteren gibt es verschiedene Gruppenangebote sowie ein umfangreiches Vortragsprogramm.

Die Psychologische Beratungsstelle des Bistums Augsburg richtet sich an alle Menschen ab 18 Jahren, unabhängig von Religionszugehörigkeit oder Weltanschauung.

KONTAKT

Sekretariat, Tel.: 0821 33333 und 0821 4970 8990,
Mail: efl-gersthofen@bistum-augsburg.de

INFORMATIONEN

www.ehe-familien-lebensfragen.de/augsburg

TERMINE

nach Vereinbarung

SOZIALPSYCHIATRISCHER DIENST

TRÄGER
Diakonisches
Werk Augsburg

Diakonie 
Augsburg

IN EINEM SATZ

Beratung bei psychischen Problemen

BESCHREIBUNG

Der Sozialpsychiatrische Dienst informiert und berät Menschen, die sich psychisch belastet fühlen, und unterstützt im Umgang mit psychischen Erkrankungen.

Zudem erhalten Menschen hier nach einem Klinikaufenthalt Unterstützung, um auch im eigenen Zuhause wieder gut leben zu können.

Die Angebote richten sich auch an Personen, die sich um psychisch erkrankte Angehörige, Freund:innen, Arbeitskolleg:innen oder Nachbar:innen sorgen oder sich um Betroffene kümmern.

KONTAKT

Sekretariat, Tel.: 0821 45019 3311,
Mail: spdi-augsburg@diakonie-augsburg.de

INFORMATIONEN

www.diakonie-augsburg.de/sozialpsychiatrische-dienste

ANMELDUNG

erforderlich



ERZIEHUNGSBERATUNG

TRÄGER
Katholische
Jugendfürsorge
der Diözese
Augsburg



IN EINEM SATZ

Beratung für Familien

BESCHREIBUNG

Die katholische Jugendfürsorge der Diözese Augsburg bietet in ihrer Erziehungsberatungsstelle Einzelgespräche für Eltern, Kinder und Jugendliche zu allen Fragen der Erziehung, bei Problemen in Schule und Kita sowie Familienberatung und Familientherapie.

Hier bietet sich auch die Möglichkeit einer Interaktionsdiagnostik und -beratung im Rahmen der frühen Beratung.

KONTAKT

Sekretariat, Tel.: 0821 455 4100, Mail: eb.augsburg@kjf-kjh.de

INFORMATIONEN

www.kjf-kinder-jugendhilfe.de/angebote-fuer-familien/erziehung/erziehungsberatung

TERMINE

In Gersthofen Montag nachmittags nach Vereinbarung;
in Augsburg wochentags nach Vereinbarung.



GESPRÄCHSKREIS DEMENZ

TRÄGER
Landratsamt
Augsburg



IN EINEM SATZ

Pflegende stärken

BESCHREIBUNG

Der Gesprächskreis Demenz ermöglicht Angehörigen den Erfahrungsaustausch mit anderen Betroffenen in ungezwungener Atmosphäre. Die Treffen helfen den Teilnehmern bei der Bewältigung des Pflegealltags und bieten Tipps für den Umgang mit Demenz.

Der Gesprächskreis hält Informationen über entlastende Betreuungsangebote und weitere Hilfen bereit. Darüber hinaus gibt es Fachvorträge externer Referent:innen sowie Informationen zu Ansprüchen gegenüber Sozialleistungsträgern und weiteren Finanzierungsmöglichkeiten.

KONTAKT

Karin Selner, Tel.: 0821 3102-2421,
Mail: seniorenberatung@lra-a.bayern.de

INFORMATIONEN

www.landkreis-augsburg.de/seniorenberatung

ANMELDUNG

Teilnahme mit Anmeldung. Individuelle Beratungstermine nach Vereinbarung.

SENIORENBEIRAT

TRÄGER
Stadt Gersthofen



IN EINEM SATZ

Gemeinsam statt einsam

BESCHREIBUNG

Der Seniorenbeirat der Stadt Gersthofen ist die Interessensvertretung für ältere Menschen in der Ballonstadt am Lech. Hier wird nach dem Motto „Gemeinsam statt einsam“ gedacht und gehandelt.

Der Seniorenbeirat ist ein neutrales, überparteiliches Organ, das sich ehrenamtlich für die Wünsche, Interessen und Bedürfnisse aller Senior:innen der Stadt einsetzt. Er hat es sich zur Aufgabe gemacht, gezielt für diese Personengruppe Projekte und Mehrwerte zu schaffen. Um die vielfältigen Themen voranzutreiben und abzustimmen, trifft sich das Gremium in öffentlichen Sitzungen, bietet Bürgersprechstunden und Veranstaltungen an.

KONTAKT

Stefan Krug, Tel.: 0821 4970 8741, Mail: soziales@gersthofen.de

INFORMATIONEN

www.gersthofen.de/seniorenbeirat

TERMINE

Regelmäßige Sprechzeiten und Sitzungen siehe Homepage.
Gesprächstermine nach Vereinbarung.

SENIORENPROGRAMM DER STADT GERSTHOFEN

TRÄGER
Stadt Gersthofen



IN EINEM SATZ

Begegnung und Kontakte knüpfen

BESCHREIBUNG

Das beliebte und jährlich stattfindende Seniorenprogramm richtet sich an Gersthofer Bürger:innen ab 65 Jahren sowie deren Partner:innen – auch wenn diese das Mindestalter noch nicht erreicht haben.

Ziel ist es, dass sich die ältere Generation untereinander besser kennenlernt und in angenehmer Atmosphäre neue Kontakte knüpft.

Das Programm wird allen Personen, die im jeweiligen Jahr 65 Jahre werden oder bereits älter sind, kostenlos im Zeitraum April/Mai zugesendet.

KONTAKT

Bürgerservicezentrum, Tel.: 0821 2491-0,
Mail: seniorenprogramm@gersthofen.de

INFORMATIONEN

www.gersthofen.de/seniorenprogramm

ANMELDUNG

Anmeldung über Bürgerservicezentrum der Stadt Gersthofen erforderlich.

VOLKSHOCHSCHULE GERSTHOFEN

TRÄGER
VHS
Augsburger Land



IN EINEM SATZ

Lernen und begegnen

BESCHREIBUNG

Die Volkshochschule Gersthofen, kurz vhs, bietet ein qualitätvolles Angebot in vielen Bereichen der Bildung und arbeitet dabei erwachsenengerecht, bedarfsorientiert und erlebnisbezogen. Dass die Konditionen sozialverträglichen ausgestaltet sind, ist dabei selbstverständlich.

Die Angebote stehen für alle Bürger:innen unabhängig von Partei-, Konfessions- oder Vereinszugehörigkeit bereit und erleichtern so auch die Integration.

Im du & hier findet die Volkshochschule Gersthofen in Küche, Gruppenraum und Mehrzwecksaal optimale Bedingungen für Lehre, Lernen und Üben.

KONTAKT

Christiane Biesinger, Tel.: 0821 2491 527,
Mail: vhs@gersthofen.de

INFORMATIONEN

www.vhs-augsburger-land.de

ANMELDUNG

Anmeldung über VHS





Begegnungsstätte du & hier

Kirchstraße 12
86368 Gersthofen
0821 4970 8741
du-und-hier@gersthofen.de



Herausgeber:
Stadt Gersthofen
Rathausplatz 1
86368 Gersthofen



natureOffice.com/DE-601-NK5BTM4